



**Asti**

*20/22 Ottobre 2011*

**XII Corso teorico pratico**

**Patologia del tratto genitale inferiore:  
Il trattamento a Radiofrequenza  
in regime ambulatoriale  
e di day surgery**

Con il patrocinio di



Società Italiana di Colposcopia  
e Patologia Cervico Vaginale



Scuola di Specializzazione  
in Ginecologia e Ostetricia  
Università di Torino



**A.S.L. AT**

Azienda Sanitaria Locale  
di Asti

S.O.C.  
di Ginecologia e Ostetricia  
ASTI



Sezione di Asti



**II XII** Corso di Patologia del Tratto Genitale Inferiore si propone come momento di riflessione sulle tematiche di questo distretto, alla luce delle attuali conoscenze sulla prevenzione, il ruolo dell'HPV, i vaccini e le tecniche di trattamento.

Particolare attenzione è stata riservata ai possibili scenari futuri, riguardanti i cambiamenti delle metodiche per lo screening del cervicocarcinoma. La probabile scelta di utilizzare l'HPV test nello screening primario porterà sicuramente una serie di problematiche di gestione pratica dei casi positivi, che dovranno essere affrontate nell'ambito dei singoli centri di secondo livello.

Sono state predisposte a questo riguardo delle tavole rotonde interdisciplinari per mettere a confronto i patologi e i clinici, al fine di suggerire eventuali soluzioni condivise per la gestione futura dello screening.

Un ruolo importante è stato riservato all'attività chirurgica ambulatoriale e in regime di day surgery, anche per quanto concerne il trattamento mini-invasivo e medico dell'incontinenza urinaria femminile, patologia sempre più emergente e per la quale oggi esistono terapie innovative.

Nelle sessioni pomeridiane viene mantenuta l'attività pratica riguardante le indagini diagnostiche mediante colposcopia ed isteroscopia e i trattamenti chirurgici attraverso procedure a radiofrequenza e con isteroscopia operativa.

I corsisti potranno eseguire interventi con ansa diatermica e con resettore su materiale assolutamente simile a quanto si osserva in vivo.

Uno spazio importante viene riservato al personale ostetrico-infermieristico, per il quale vengono organizzate sessioni dedicate nell'ambito della parte pratica.

I corsisti vengono inoltre attivamente coinvolti nella parte dedicata alla discussione alla fine di ogni sessione, rilasciando per ogni argomento una sintesi chiara e precisa che si richiama alle linee guida e i percorsi diagnostico-terapeutici consolidati.

*M. Barbero, F. Boselli*

**Sessione di:  
ACCREDITAMENTO PROFESSIONALE IN COLPOSCOPIA  
E FISIOPATOLOGIA DEL TRATTO GENITALE INFERIORE  
A cura della S.I.C.P.C.V.**

In occasione del Corso, si svolgerà una **Sessione d'esame per l'accreditamento professionale in colposcopia e fisiopatologia del tratto genitale inferiore a cura della Società Italiana di Colposcopia e Patologia Cervico Vaginale**. L'esame è indipendente dallo svolgimento e dalla partecipazione al Corso. Vi potranno partecipare, volontariamente e gratuitamente, tutti i Soci in regola ed in possesso dei requisiti di idoneità. Le modalità di iscrizione e di autocertificazione sono disponibili: nel sito web [www.colposcopiaitaliana.it](http://www.colposcopiaitaliana.it), oppure sulla Rivista "La Colposcopia in Italia", oppure possono essere richieste alla Segreteria Organizzativa. Chi intendesse parteciparvi, deve inviare la domanda ed i documenti richiesti alla Segreteria Organizzativa (fax n. 059 5160097), **entro il 20/09/2011**.

Successivamente, la Commissione, esaminate le domande, comunicherà l'ammissione all'esame e l'orario di svolgimento. I documenti anticipati via fax dovranno essere consegnati in originale al momento dell'esame.

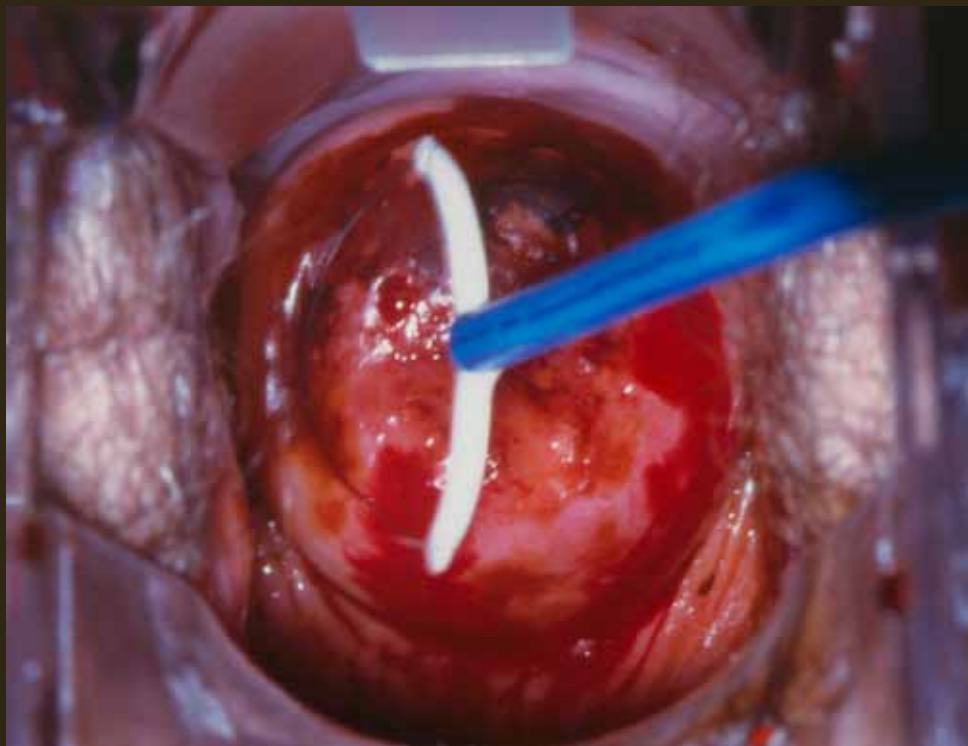

---

**PATOLOGIA DEL TRATTO GENITALE INFERIORE:  
IL TRATTAMENTO A RADIOFREQUENZA IN REGIME  
AMBULATORIALE E DI DAY SURGERY**

XII Corso teorico pratico

Hotel Salera

**ASTI**

20 – 21 – 22 Ottobre 2011

PRESIDENTE ONORARIO

***M. Massobrio***

PRESIDENTE

***P. Sismondi***

DIRETTORI DEL CORSO

***M. Barbero***

S.O.C. di Ostetricia e Ginecologia - Asti

***F. Boselli***

Ginecologia Oncologica Preventiva

Dipartimento Integrato Materno-Infantile

Università degli Studi di Modena e Reggio Emilia

SEGRETERIA SCIENTIFICA

***L. Gallia, V. Rabino, M. Canni, F. Bocci,***

***U. Bertini, C. Bocci***

S.O.C. di Ginecologia e Ostetricia ASL 19 Asti

C.so Dante, 202 - 14100 Asti

Tel.: 0141 489119 - Fax: 0141 489134

## COMITATO SCIENTIFICO E DOCENTI

A. Agarossi (MI)  
A. Amadori (FC)  
A. Antoniuk (AT) – Infermiera Prof.  
M. Ardizzoia (Bra, CN)  
M. Barbero (AT)  
U. Bertini (AT)  
N. Biglia (TO)  
C. Bocci (AT)  
F. Bocci (AT)  
F. Boselli (MO)  
M.A. Bova (Locri, RC)  
M. Cannì (AT)  
S. Cardellino (AT)  
C. Carriero (BA)  
A. Cattani (VR)  
A. Ciavattini (AN)  
M. Conese (AT) – Infermiera Prof.  
M. Confortini (FI)  
P. Cristoforoni (GE)  
P. Dalla Palma (TN)  
M.G. Fallani (FI)  
E. Fanzago (AT)  
E. Feyles (AT)  
A. Frega (RM)  
L. Galletto (Savigliano, CN)  
L. Gallia (AT)  
C. Gentili (Viareggio, LU)  
D. Gerbaldo (GE)  
B. Ghiringhella (TO)  
L. Gianaroli (BO)  
G. Gregori (TO)  
L.A. Irali (TN)  
S. Izzo (CE)

C.A. Liverani (MI)  
M. Massobrio (TO)  
N. Miletto (AT) – Ostetrica  
G. Miniello (BA)  
D. Minucci (PD)  
G. Mojana (MI)  
R. Navone (TO)  
M. Pagliano (TO)  
M. Palomba (CA)  
L. Pasero (TO)  
C. Penna (FI)  
A. Perino (PA)  
G. Petricone (RM)  
R. Piccoli (NA)  
M. Prestia (VV)  
M. Preti (TO)  
P.D. Rattazzi (CN)  
L. Ricci (Montecchio, RE)  
R. Rossi (FI)  
E. Rovetta (AL)  
E.G. Sampugnaro (CT)  
C.L. Sburlati (Acqui Terme, AL)  
P. Scirpa (RM)  
M. Serra (Pinerolo, TO)  
M. Sideri (MI)  
P. Sismondi (TO)  
F. Sopracordevole (Aviano, PN)  
L. Spreafico (Montecchio, RE)  
C.M. Stigliano (Castrovillari, CS)  
A. Vecchione (RM)  
C. Zanardi (BO)  
R. Zarcone (NA)

# **PROGRAMMA SCIENTIFICO**

**GIOVEDÌ 20 OTTOBRE - mattino**

**09:30** Registrazione

**10:00** Inaugurazione  
Saluto delle Autorità  
Presentazione del Corso  
**M. Barbero, F. Boselli**

## **DIAGNOSI E PREVENZIONE DEL CERVICO CARCINOMA: RUOLO ATTUALE DELLO SCREENING**

Moderatori: **P. Sismondi, C.L. Sburlati**

**10:15** Lo screening mediante Pap test per il cervicocarcinoma può ancora migliorare la sopravvivenza nelle diverse realtà internazionali?  
**Lezione magistrale: M. Confortini**

## **RUOLO DELLE ALTRE PROCEDURE IN AMBITO DIAGNOSTICO E PROGNOSTICO NELLA GESTIONE DELLE LESIONI PRE-NEOPLASTICHE**

Tavola rotonda:

**11:00** L' HPV test  
**P. Dalla Palma**

**11:15** La Colposcopia e i Test ancillari  
**F. Boselli**

**11:45** L' endocervicoscopia  
**S. Izzo**

**12:00** Discussione Discussant: **B. Ghiringhello**

**12:45** Colazione di lavoro

## GIOVEDÌ 20 OTTOBRE - pomeriggio

Moderatori: *E. Rovetta, A. Vecchione*

- 14:00** Lo screening con HPV Test - lo screening opportunistico: difficoltà e dubbi nella gestione futura  
*C. Gentili, B. Ghiringhello, R. Navone, R. Piccoli*
- 14:45** Primi dati di efficacia del vaccino contro l'HPV  
*A. Perino*
- 15:00** La vaccinazione nell'adulto e i vaccini terapeutici  
*P. Scirpa*
- 15:15** Dibattito sugli argomenti trattati  
*A. Frega*
- 15:30** Test di valutazione con televoter
- 15:50** **Coffee break**

### ATTIVITÀ PRATICA A PICCOLI GRUPPI CON TUTOR E RELAZIONE FINALE

**16:00 – 19:30**

#### COLPOSCOPIA E PATOLOGIA VULVOVAGINALE

Esclusivamente attraverso le immagini: i quadri; la terminologia; la biopsia; gestione di casi clinici particolari

*Preparazione e gestione dello strumentario:*

Sessione per infermiere ed ostetriche

Tutor: *M. Canni, M. Conese, N. Miletto, M. Preti, L. Pasero*

#### ISTEROSCOPIA DIAGNOSTICA

Approccio diretto agli strumenti e prove su simulatori; proiezione di filmati

*Preparazione e gestione dello strumentario:*

Sessione per infermiere ed ostetriche

Tutor: *U. Bertini, C. Bocci, L. Gallia, M. Palomba, R. Rossi*

#### CHIRURGIA A RADIOFREQUENZA

Approccio diretto agli strumenti e prove su simulatori; proiezione di filmati

*Preparazione e gestione dello strumentario:*

Sessione per infermiere ed ostetriche

Tutor: *A. Amadori, M. Barbero, M. Canni, M. Conese, N. Miletto*

## ENDOSCOPIA GINECOLOGICA NELLA DAY SURGERY

Approccio diretto agli strumenti e prove su simulatori; proiezione di filmati

*Preparazione e gestione dello strumentario:*

Sessione per infermiere ed ostetriche

Tutor: **A. Antoniuk, M. Barbero, F. Bocci, E. Fanzago, G. Gregori**

## VENERDÌ 21 OTTOBRE - mattino

### IL TRATTAMENTO MINI INVASIVO DELLA PATOLOGIA GENITO-URINARIA IN REGIME AMBULATORIALE O DI DAY SURGERY

Moderatori: **M. Ardizzoia, L. Galletto**

**08:45** Ambulatorio o Day Surgery?

**G. Mojana**

**09:00** Chirurgia mini-invasiva e terapia medica nell'incontinenza urinaria femminile

**L. Spreafico, L. Ricci**

**09:30** Ruolo del personale ostetrico - infermieristico nell'organizzazione dell'ambulatorio di patologia del tratto genitale inferiore

**M. Conese, N. Miletto**

### MODULAZIONE DEL TRATTAMENTO A RADIOFREQUENZA IN RAPPORTO ALL'ETÀ

*Tavola rotonda:*

**09:45** Trattamento standard e "See and Treat"

**M. Barbero**

**10:00** Il trattamento della paziente "giovane" e della paziente "gravida"

**C. Penna**

**10:15** Il trattamento della paziente in post-menopausa

**F. Sopracordevole**

**10:30** La gestione delle stenosi post-trattamento

**M. Palomba**

**10:45** Ruolo attuale del trattamento distruttivo

**M.G. Fallani**

**11:00** Dibattito sugli argomenti trattati

Discussant: **R. Zarcone**

**11:15** Coffee break

## IL TRATTAMENTO DEI CASI “DIFFICILI”

Moderatori: *E.G. Sampugnaro, F. Sopracordevole*

- 11:45** Approccio clinico alle recidive - persistenze  
*L. Gallia*
- 12:00** Gestione della paziente immunocompromessa  
*A. Agarossi*
- 12:15** La gravidanza post-trattamento  
*A. Ciavattini*
- 12:30** Dibattito sugli argomenti trattati  
Discussant: *C. Zanardi*
- 13:00** Test di valutazione con televoter
- 13:30** Colazione di lavoro

## VENERDÌ 21 OTTOBRE - pomeriggio

### LO STUDIO DELLA CAVITA' UTERINA IN RAPPORTO ALLA FERTILITA' E ALLA PATOLOGIA PRE-NEOPLASTICA E NEOPLASTICA

Confronto interdisciplinare

Moderatori: *M.A. Bova, S. Cardellino*

- 14:30** Metodiche ecografiche vs isteroscopia  
*M. Pagliano, M. Serra, G. Gregori*
- 15:00** La patologia endometriale in rapporto alle tecniche di fecondazione  
in vitro  
*L. Gianaroli*
- 15:15** Isteroscopia operativa e diagnosi istologica  
*F. Bocci, E. Feyles*
- 15:45** Iperplasia endometriale atipica e carcinoma endometriale  
“inizialmente invasivo” nella donna giovane. Difficoltà di diagnosi e  
trattamento  
*N. Biglia, B. Ghiringhello*
- 16:15** Dibattito sugli argomenti trattati  
Discussant: *D. Minucci*
- 16:30** Test di valutazione con televoter
- 16:40** Coffee break

**ATTIVITÀ PRATICA A PICCOLI GRUPPI  
CON TUTOR E RELAZIONE FINALE**

**16:45 – 20:15**

**COLPOSCOPIA E PATOLOGIA VULVOVAGINALE**

Esclusivamente attraverso le immagini: i quadri; la terminologia; la biopsia; gestione di casi clinici

*Preparazione e gestione dello strumentario:*

Sessione per infermiere ed ostetriche

Tutor: **A. Amadori, F. Boselli, M. Canni, M. Conese, N. Miletto, M. Preti**

**ISTEROSCOPIA DIAGNOSTICA**

Approccio diretto agli strumenti e prove su simulatori; proiezione di filmati

*Preparazione e gestione dello strumentario:*

Sessione per infermiere ed ostetriche

Tutor: **U. Bertini, C. Bocci, L. Gallia, M. Palomba, R. Rossi**

**CHIRURGIA A RADIOFREQUENZA**

Approccio diretto agli strumenti e prove su simulatori; proiezione di filmati

*Preparazione e gestione dello strumentario:*

Sessione per infermiere ed ostetriche

Tutor: **M. Barbero, M. Canni, M. Conese, N. Miletto, R. Rossi**

**ENDOSCOPIA GINECOLOGICA NELLA DAY SURGERY**

Approccio diretto agli strumenti e prove su simulatori; proiezione di filmati

*Preparazione e gestione dello strumentario:*

Sessione per infermiere ed ostetriche

Tutor: **M. Barbero, F. Bocci, E. Fanzago, G. Gregori, A. Antoniuk**

**21:00** Cena sociale

**SABATO 22 OTTOBRE – mattino**

**LE INFEZIONI GENITO-URINARIE  
E LA PATOLOGIA PRE-NEOPLASTICA  
E NEOPLASTICA DELLA VULVA**

Opinioni a confronto

Moderatori: **C. Carriero, G. Petricone**

**08:45** Ruolo delle terapie “non convenzionali” nella gestione delle infezioni genito-urinarie ricorrenti

**L.A. Irali**

- 09:00** L'ambiente vaginale e le recidive delle flogosi genitali  
**G. Miniello**
- 09:15** Condilomatosi vulvare e VIN-AIN  
**C.A. Liverani**
- 09:30** La VIN e il carcinoma inizialmente invasivo  
**M. Canni**
- 09:45** Il trattamento chirurgico del carcinoma vulvare, ruolo del linfonodo sentinella  
**M. Sideri**
- 10:00** Le patologie vulvari "difficili"  
**M. Preti**
- 10:15** Dibattito sugli argomenti trattati  
Discussant: **M. Prestia**
- 10:45** **Coffee break**

## **GESTIONE - ORGANIZZAZIONE DELL'ATTIVITA' AMBULATORIALE. ASPETTI COMUNICATIVI E MEDICO LEGALI LA PREVENZIONE NEI PAESI IN VIA DI SVILUPPO**

Tavola rotonda interattiva

Moderatori: **P.D. Rattazzi, C.M. Stigliano**

- 11:00** La qualità in colposcopia. Cosa cambia con il vaccino?  
**P. Cristoforoni**
- 11:15** La gestione del "caso clinico". Difficoltà di comunicazione con il paziente e con il "collega"  
**D. Gerbaldo**
- 11:30** Cosa è stato fatto e cosa resta da fare per la prevenzione del cervico carcinoma nei paesi in via di sviluppo  
**P. Cattani**
- 11:45** Dibattito sugli argomenti trattati  
Discussant: **M. Preti**
- 12:15** Test di valutazione finale con televoter
- 12:30** **Chiusura del Corso**
- 13:00** **Consegna attestati**

## SEDE DEL CORSO

Hotel Salera - Via Mons. Marellò 19 - Asti

## QUOTA DI ISCRIZIONE

La quota di iscrizione è:

€ 450,00 + IVA 20% = € 540,00 per medici;

€ 125,00 + IVA 20% = € 150,00 per infermiera/e professionale e per ostetrica/o.

Comprende:

- Attestato di partecipazione e attestato ECM;
- Partecipazione ai lavori
- CD delle lezioni
- Coffee break
- Colazioni di lavoro
- Cena sociale

## MODALITÀ DI ISCRIZIONE

Compilare la scheda di iscrizione allegata.

Effettuare il pagamento con assegno o bonifico bancario:

- Assegno non trasferibile intestato a  
Mediacom Congressi srl.  
Inviare la scheda compilata e l'assegno a mezzo raccomandata a: Mediacom Congressi srl,  
Via Brescia, 5 - 41043 Casinalbo (MO).
- Bonifico Bancario: BPER Dip. Casinalbo (MO)  
ABI 5387 – CAB 66780 – C/C 747900  
IBAN: IT 35 G 05387 66780 000000747900  
Inviare la scheda compilata e la contabile del bonifico  
al fax nr. 0595160097

## MODALITÀ DI ISCRIZIONE ON LINE

Collegarsi al sito [www.mediacomcongressi.it](http://www.mediacomcongressi.it)

### **MODALITÀ DI PAGAMENTO DELLA QUOTA DI ISCRIZIONE DA PARTE DI ENTE PUBBLICO (A.S.L.)**

Se la quota di iscrizione viene corrisposta dalla A.S.L., alla Scheda di Iscrizione deve essere allegata la richiesta della A.S.L. con l'autorizzazione alla emissione della Fattura senza IVA. Il saldo dell'iscrizione deve pervenire prima dell'inizio del Corso. In caso contrario verrà richiesto il pagamento al partecipante

### **E.C.M. (EDUCAZIONE CONTINUA IN MEDICINA)**

Il Corso si adegnerà alle disposizioni ministeriali relative all'ECM per il riconoscimento dei crediti formativi, per le professioni:

- medico chirurgo, discipline: ginecologia e ostetricia, anatomia patologica, oncologia;
- infermiera/e professionale;
- ostetrica/o;

Il numero di partecipanti è limitato a **100**

### **PRENOTAZIONI ALBERGHIERE**

Seguire le indicazioni riportate nella Scheda allegata.

---

---



*Segreteria Organizzativa*



*Via Brescia, 5 - 41043 Casinalbo (MO)*

*Tel. 059 551863 - Fax: 059 5160097*

*e-mail: [mediabac@tin.it](mailto:mediabac@tin.it)*

*[www.mediacomcongressi.it](http://www.mediacomcongressi.it)*



*Segreteria Organizzativa*



*Via Brescia, 5 - 41043 Casinalbo (MO)*

*Tel. 059 551863 - Fax: 059 5160097*

*e-mail: [mediabac@tin.it](mailto:mediabac@tin.it)*

*[www.mediacomcongressi.it](http://www.mediacomcongressi.it)*